凡欲刊告白者第一日每字取錢五文第二日至第七日每日每字取錢三文第八日起照後每日每字取錢二文字數算先以五十字之數為率多則以十字遞加其餘照算

大清光緒

庚辰八月

外埠售報處
北京前門外廊房頭條胡同中昌號
天津紫竹林舊廣東堂子間豐沈竹君
南京金陵門東邊譽林宅內李佑之
武昌城糧道街夏德興雜貨店
漢口江漢關道署前中昌
揚州府新城內六條巷劉
治平又灣子街洪毛司
巷興隆又興隆菴北首
巷內劉承恩三處報房

申報

上海每張售錢計十文

（西歷一千八百八十年九月初五禮拜）

外埠以照遠近酌加寄費

江西省南昌府城乾昌全泰源信源鋐昌祥信局
蘇州閶門城內都亭橋河沿街銅錫店內黃星齋
杭州城中官巷街中昌號
嘉興州城外南塘復利洋行
寧波江北岸李妹記號內
香港中環街德環日報館
廣東省城雙門底文選樓
廣西省城內胡萬昌信局
四川重慶府胡萬昌信局
湖南長沙府胡萬昌信局
其餘外埠皆由各信局以及京報房代售此佈

初一日

第二千六百四十號

本館告白

書畫助賑原是文人之善舉本館故不憚一再登報以結善緣其中實心為善者固屬指不勝屈乃不意近有借助賑之名而所得潤資仍入己橐者實與行違殊令聞者齒冷嗣後諸君如尚欲以潤資助賑其收付各件須由諸善堂經手本館仍當遵諭入報否則乞勿將潤格交來以致沈擱伏冀原鑒為幸

讀寶山令曉諭典鋪示書後

前報錄寶山令示諭一爲詳言該處典鋪恪守舊章深體憲意酌量讓利其在荒年則以十一月初一起歉歲則以十二月初一起不荒不歉之年則以十二月十五起均讓至年終而止所以加惠窮民者可謂至矣又恐常年爭質節物讓利前與歉年分分別布棉襖褲絮被節物等減讓放贖兩條未經詳列又復由督憲批明由藩司札飭曉諭而該令又推及農器一項讓利兩月均勸於票旁添注此真悉心撫剔算無或遺闔境窮黎所當同聲感戴者也雖然竊以爲猶有進焉典鋪之質物以圖利也而其利息有多寡之不同限期更有遲速之不一有以十二月爲滿者有以十六月爲滿者有以二十四月爲滿者蘇省所屬各典以二十四月爲限者絶少而利則二分爲最少等而上之有二分四厘者有二分八厘者有三分者再加以限期太促洋錢出入又有申縮之處爲典夥之出息一洋進出須折耗錢十餘文由此核算利且不止三分而貧人因之益苦夫開典鋪者所以便民也第雖欲便民究不能從井以救人故稍收息錢以爲夥友之辛貲限滿發賣以歸貨架之資本原非以此爲利藪開典之利不過數厘謂之富者取其穩當而已自兵燹之後各處皆遭蹂躪地方不能復原民力愈形拮据於是勸令富商開設典鋪以資周轉而商人遂因之爲利流至今日如上海一隅則不但爲典爲質各異其名即各殊其利而且更有議人之處曰小押開小押者每多流氓之輩資本無多而收質各物則不遺鉅細舊扇破巾皆堪作抵故衣垢履亦可質錢其關閉獨遲夜過半而猶有生意其估價最賤數減半而尚未點頭其限期則有十日一期一月三限逾限即加利於本而利上又盤利者雖曰四月爲期三分起利其實則利幾及於八九分矣因而鼠竊狗偷之輩皆藉此爲銷路而宵小益多其有不肖子弟瞞其父兄私爲邪行者脫或資斧不繼即以周身之物付諸押店取資既便流落愈多此皆小押之害而不得與典鋪並列者也竊謂典鋪讓利固爲加惠於貧民然此等小押尤當亟爲禁止庶實惠足以及民何則凡在小康之家或有急需而家無現錢不得不商諸質庫其後取贖雖未讓利猶可以勉從而極貧之戶棉衣絮被所值不多典中每多不收乃不得不向小押抵錢故典鋪中雖亦有數百文之票而下至百數十文者無之小押則且有數十文之票今典鋪讓利而小押不讓利是吃虧者皆真正窮民其情不更可憫哉然必使小押如典鋪之式諭令讓利其勢有所不能則不如禁止小押俾窮民棉衣絮被無從質錢而猶可暫存禦寒之具也夫從前無當鋪之時亦未必人皆餓死及有典當之後窮者仍見其窮雖曰便民而究有所朘削於民況小押之居心不良既以重利盤人之財又以促期奪人之物不問其來歷竊劫之贓屢有破案而若輩懸不畏法懲一不足以警百其爲害於本埠者實指不勝屈何不一律禁之倘慮禁之不能則亦當定一章程利錢不得違例限期不得太促估價過賤者有罰收質贓物者有刑若輩資本既屬無多干係又覺太重則不必禁而自能禁絶其爲惠不更大於典鋪之讓利也哉僕因讀寶山令曉諭典鋪之示不覺有所棖觸故奮筆書此能禁與否是在司牧者

恭錄 上諭 ◎七月二十二日奉 上諭何璟等奏勦除漏網匪徒一摺福建台灣府匪徒劉㺍根以漏網餘孽潛匿多年輒又糾衆滋擾本年五月間經台灣鎮總兵吳光亮等派兵往捕胆敢率衆抗拒各兵勇奮力合勦拿獲正法餘匪一律殄除辦理尚爲妥速所有在事出力各員准其擇尤保奬毋許冒濫該部知道欽此同日奉 上諭劉坤一奏總兵病難速痊懇准開缺一摺江南福山鎮總兵能登武著准其開缺欽此◎二十三日奉 上諭江南福山鎮總兵員缺着歐陽利見補授欽此同日奉 上諭孫詒經奏遵查專案工程請派員興修一摺所有 慧懸固倫公主 慧安和碩公主園寢饗堂等工着派本年承修另案工程之大臣徐桐師曾敬謹承修餘依議欽此

北海近信 ◎北京近日有一吉林赴部辦公委員入都傳言目下俄國在黑龍江之北設重兵以保獲琿春地方又發步兵一千五百名以防黑龍江各要口而附近海面有兵船四艘海口埋伏水雷幾於星羅棋布故日來彼處人等惴惴然慮戰事之忽興云

兵船暫泊 ◎新嘉坡新報登俄京電報云俄廷通飭自新嘉坡出口往華之各兵船一概仍泊於新嘉坡以待後命云云觀此情形似和局或可保守也

俄將來滬 ◎俄國水師提督沙司鴿經俄廷予以重權令至中國北京商議崇前使當時所立之和約前日由新嘉坡乘法公司船來滬其夫人及武員四人醫生一名隨同前來云

接錄英將策略 ⊙一中國宜用春坎砲以保護各海口該砲價廉易購且用時祇須前築厚垣遮蔽然後從敵人不能見之處燃放與放他式砲必有門戶敵人可以洞見者不同又春坎砲敵人不能自護以免險因彈子從空而下落在船面不論何物觸之即碎也又中國買春坎砲五百門所値不過與現購十八頓之巨砲一門相等即使全失亦無甚緊要 一凡各海口如有大春坎砲一千五百門又多置平常水雷砲則不論何敵均不能近 一至於活動水雷砲最妙是用小輪船推前之法在船頭用竹竿以懸之 一中國最妙用略小兵船駛行較疾食水較淺而不用重鐵甲船此爲上策倘欲以多金購大兵船未爲得計泰西諺云毋以鷄卵盡置一筐意謂筐覆則全卵盡破也蓋購兵船之大者較諸小者貴二十倍且中國兵力在海旁小河而不在洋面 一以上提舉各端無庸改易中國規矩換用他國軍兵亦不須邀歐洲與別國洋人贊成此舉倘中國不能自成此事吾恐舉世更無別人可成此舉誠以所需者不多而所費者無幾也 一至於兵船尤有要者當思如用洋人倘與彼國開釁則中國斷不能倚賴以得其力抑更反噬之若中國向別國借用人員或恐其國干預中國情事蓋有兩端可任中國擇而間者或中國向彼向此借用人員而冒所不能倚賴之險或中國自思何國乃中國可與共安樂共患難者則向之借用人員按在後一法有益中國尤爲穩當但要知若用此法中國不必向別國借用人員如僕之在中國叨受職銜也 一僕若駐足中國實於中國有害因令花旗法蘭西日耳曼等國生嫉妬心以彼亦欲派員前來故也且中國不用僕亦未嘗不可蓋僕所提舉者中國可以自行辦理如果此事不能舉行則僕亦無長處可見矣　庚辰年六月初一日誌於羊城旅館

再者中國建都北京一日則一日不能攻伐强大之國以其瀕海故也要如蜜之有王當在蜂房中央之處 一所有鐵甲戰艦鐵架砲船原未有益於中國要之必有藏聚此等船之埠然後可苟未能預備藏聚之埠則必先有十足軍兵然後無意外之慮 一中國難獲十足軍兵艮以提督職官有領五千名兵餉而實兵則僅二千名者按此等提督理當先行梟首　庚辰年七月十八日再誌於香港旅邸

議查刑案 ⊙西七月十九日英國議院中有議員某問於執政大臣云中國上海會審公署所報一千八百七十九年至今審結各案之册籍聲明受刑之人係何罪名此册可公衆覽否執政大臣答曰上海會審公署所審案件各國使臣皆在北京商議又由英廷諭知威公使轉飭詳報各檔案刻尚未據呈上也按上海會審公堂每遇訊案不用非刑至或責或枷皆照中國刑律英廷前以旣有西官會審似屬不應有此此次行查想即爲此事也

冒捐案破 ⊙甯波巨紳童姓郭姓於上月初協同向充某署之門丁賀姓手携憲札並賑局實收等肩輿至慈谿三七市及丈亭等處向殷戶應董二家籌捐推門丁爲辦捐委員童郭自居爲辦捐紳士勸捐洋銀三千元應姓已認捐二千元因尚未講落洋未繳出究有生員李某帶弟自首於鄞縣禀稱弟被童郭等引誘私冒賑濟關防以及賑局鈐記均係造着刻匠私雕至札文及收條等項係郭手稿今將假關防鈐記札文收條底稿一併粘呈請辦邑尊陳司馬以事關重大擲還不收李又面禀府憲宗太守乃飭差密拏賀姓到案發縣監押又密提下鄉之輿夫到堂細問到丈亭等處情由輿夫供與李同又拏刻字匠管押隨即詳請撫憲聽候發落云

逆倫正法 ⊙七月二十三日蘇城北寺大校塲正法江北某婦一名傳聞案係因奸謀死親夫本當早行就戮以婦腹中有孕故俟其生產始行正法云其奸夫亦已定擬監禁想不日亦須明正典刑也

積販漏網 ⊙前報蘇閶外五涇浜染匠某甲之妻某氏綠拐販某婦之女復欲將某婦逼醮經該婦之夫尋獲控在元和縣署由楊邑尊拘提某氏鎖押聞者以爲此次積販惡貫滿盈必當盡法嚴辦以期懲一儆百藉可革除惡習詎該氏交通書役輾轉賄賂僱將所買之女身價銀兩繳案交給本婦取領婦交本夫領回女之下落未與深究因之該氏亦祇略予薄懲現已取保開釋脫然無累矣

淫僧該打 ⊙前報列和尙揑控一案由陳司馬備文飭差將玉山僧及崑山人陸觀來移送上海縣署請即遞解崑山原籍茲悉莫邑尊驗閱來文以該僧顯有不合情事是以飭差將該僧與陸分別研詰至再陸始實供玉山僧初招我爲香火繼被姦汚各情邑尊大怒喝令重笞玉山僧二百板飭差押令出境陸觀來飭候備文移解崑山傳其父母具領管束

布案了結 ⊙上月二十五日報列賣布虧銀一案前日法公堂復經集訊先問元生洋貨店夥究竟有無發票據稱實無發票竹布是七月十六由大成店夥高姓來會講定每疋三錢八分當有樣布二疋講定後大成之出店送來三百五十八疋銀則約以翌日交付至十七日高來收銀將庄票交付因樣布二疋之銀未曾開入故另外加註銀七錢六分在後高某稱進本四錢八分託人來說幷稱如不加添可將布退回本店以當面過割不能再加故答以已經售脫即據大成綢店夥稱竹布是出店送去及至收銀彼照每疋三錢八分合算是以元生付來銀票我不肯收孫明府詰以旣稱開有發票如何寫法現在銀票何在高稱寫三百五十八疋又樣二疋其銀票已付出矣今周子衡在外票亦帶來問官又詰以旣是一宗何故票上分寫顯見是並未開票及傳周子衡又無人答應明府謂爾等綢庄洋貨俱是體面生意諒必高某未曾核算進本故遂售出及至合算方知虧本又圖另行生發否則何必托人關說今姑從寬不予深究着即退出完案

拐匪獲案 ⊙去冬法公堂有浦東鄉成衣匠某禀控顧湘帆拐賣其妻一案經張司馬着伊探查緝並准原告途遇扭送乃顧湘帆安居英界無從緝獲前月原告與顧相値扭交英公堂幾被兎脫幸陳司馬飭差提押原告復投法公堂禀訴前日孫明府函致英公堂移提歸案顧堅不吐實實至三百板始供同黨沈老三現居醬園弄當即拘到昨解公堂顧供此事係周老太婆作主得受身價洋一百元除去各費我僅得其半孫明府斷令着交被拐之婦如違嚴比

拐案比追 ○前月二十五日本報載拐匿破案一則經法公堂將杜阿狗即阿根管押後着伊信致甯波追顧王氏之女大慶到滬前日孫明府至捕房發落時顧王氏復投請追究即將杜阿根提出訊間杜復翻供及至喝責方始供老母業已起程來滬昨日復解公堂顧王氏亦詣案杜阿根同母杜王氏上堂認大慶現在甯波鄉下一禮拜總可送到孫明府限五日將大慶追到如違重責杜王氏先爲釋出杜阿根仍押捕房待將人繳到再行核辦

沿途搶衣 ○法包探獲到在途搶衣之蕭和向一犯訊有洪金和主使王阿二全謀孫明府以沿路搶衣情殊可惡着責一百板枷示七天洪金和王阿二各責一百板以儆

押贓加錢 ○麥加利洋行前失白石自鳴鐘等件報由捕房緝獲竊犯張阿才起出贓件尚少自鳴鐘解由陳司馬訊究該犯除起贓之外餘堅不認判押捕房九个月在案茲因該犯稽使李阿六至押舖贖明前押自鳴鐘一隻綢洋傘二頂押洋若干現欲加押錢二百文至押票齎存在店爲包探偵知當即起獲將張李二人一併送案張供自鳴鐘係麥加利之贓件洋傘係柏醫生之物李供誤聽張言竊實無分陳司馬以張阿才刁猾已極判責二百板仍照原斷管押李責百板斥釋起案之贓分別給領該押舖不應寄存竊贓押票押本無償完結

路斃 ○前日薄暮時有甯波人某在松風閣後小弄內猝然倒地氣息奄然該處居民知照三圖地保王金和前往查問自稱姓毛名老三向爲糕糰店生理方欲再開業已氣絕一面派人照料報由保安堂棺殮發壇查得死者年四十左右身穿藍布衫褲破鞋肚兜內尚有洋二元當即存堂其手巾包內錢四百文給予料理之人以作工資云

題黃高峰樵賑饑書畫册 ○黃高峯顧江家子名曰聯萼筱棠氏弱不好弄長能文居心仁厚徵麟趾比年西北値奇災飢民顛沛呼庚癸南中善士籲捐輸書家畫家各輿起筱棠並探復兼收裝成卷軸時凝眸凝眸再四心耿耿此心總爲飢民愁輾轉鬻捐資接濟如聞餓鬼十萬鳴啾啾讀君書意綢繆一珠一字堪吟謳垂髫能體雙親志箕裘克紹燕翼謀吁嗟乎安得世人盡如江家郎滿腔熱血賑災荒已飢已溺譽微蒼普天率土萬姓頌平康 小洲陸鍾鵬草稿

題黃高峯樵賑饑書畫册 ○西北連年飢民生苦窮歷大憲奏飛章發帑 皇仁沐爾中諸善人卌萬捐輸速極之書畫家筆潤充飢腹江君不惜金徧購成篇幅不徒賞妍媸可作流民牘垂髫好善殷遠到鵬程卜躋待在鄂垣時艱常蒿目展君書三往復珠璣滿幅芳而馥君住黃高峯我處佘山麓迢迢千里間企仰眞悅服鳴呼如君好善有幾人吾今特上三多祝降爾遐福受天百祿 聘三陳瑋達草稿

爲陸雲卿書箑得七絕三章 ○陸離五色眩花叢惟有寒梅品不同茅舍竹離甘淡泊孤山先已占春風 雲本無心出岫來偶經巫峽暫徘徊羅綃怕惹秋風怨笑泥徐陵寫玉臺 卿卿憐我我誰憐一度含毫一惆然寄語金商最無賴輕裾依倚晚涼天 鏡中花史初稿

接錄蘇州桃花塢江浙同人經收直賑七月中旬清單 ○蘇冊方用九募邵家號二元又募王之卿一元龔八子求子永除咳喘症書璁移助洋三元東吳生書壽八件新安朱撤氏日用節省一元徐呂氏求病愈五元惜物軒十元順必書屋葉元員勝浦花宗曹平銀五十兩洪子安募三百八十九號廿三戶卅員七角四分愈笙詩募三百八十四號七戶四員九角一分知仁莊來王幹記拾員楊澄求病愈二百員陸潘氏病癒捐願一百員桐川筱鶴氏十員有心無力人一員泉州會館節省中元席費二員漳州會館節省中元席費二員魏梓敬病痊二員壽春山人祈雙親冥福嗣冊康安室八病愈十員鄭俞氏求病愈十員十齡童子放生愿移助一員張琢生募六戶二員二十文二百念二號永陰堂樂安氏一員大有恆店使來二百文宜興縣任豫蘇銀八兩三百八十七號俞生詩手戴偉生募十一員八角三百九十號叉手玉者香與平叔募十七戶十四員二角徐采行一員六百文二百八十二號丁仲淑談伊懿募五戶四員十八千文揚州客一員丹霞公所令員四百廿二號方鼎翁募海門秦源泰安兩典發源衣莊各友八十二戶一百念一圓一百九十文藏鋒逸史新火病痊十圓代瓣香求保平安八一圓昭文屆蒸峰求病愈十圓一百五十號莫蘧隱名氏募八戶十一元二百文雲孫氏祈病愈兩圓冀東貧士十圓許門金氏祈病速痊念圓不書名一千二百文恕中堂一千文延裕記一圓宜芬氏四百文吳枚臣六圓願萱長壽子保毋康甯二圓徐節席六千文半時佛子兩圓德符堂王一圓汪松巖一圓汪松崖一圓吳周伯一圓范立夫四圓無名氏五百五十文八十七號徐謝庭募十二戶八圓又募求病愈奪狐皮女襖統一件吳佑生求病愈一百圓鄉曲庸醫逐日節省兩圓眞瑛齋朱十圓自省齋五百文蘭花館女史十圓施南協鎭栢念八兩七錢七分蠡里汝韻泉來三餘學士化度寺碑一部求毋病痊氏十圓四百另一號臨省樂善居士募十戶二圓四千文四百另四號募念一戶十六圓十八千九百五十文○華冊聚品衆善堂手五十圓任友源來弁陽居士一元松陵無名氏兩圓 此稿未完

光緒六年七月念一日京報全錄

宮門抄○分缺單○諭旨三道錄前○將軍銘 奏拿辦覆試文童鬧考緣由片○晉撫曾 奏爲遵 旨酌保員弁摺○又 奏查明仍請照擬給獎片○豫撫涂 奏升任巡撫服闋起復片○又 奏審明定擬摺○江撫李 奏請 旨飭令知縣回籍醫治摺○豫撫涂 奏請留武弁收標補用片○七月二十一日內務府國子監正紅旗値日無引見○護公由 東陵回京請 安○寶中堂請假五日○掌儀司奏二十五日祭 奉先殿戴緯行禮○召見軍機○○光緒六年七月分缺單 知州雲南武定劉毓珂升 通判廣西柳州遂成故 知縣直隸望都李丕智丁 四川梓潼朱益潛遷直隸高陽馬瑞辰丁 巡檢廣西賀縣劉燏象州呂蘭俱近○○銘安等片 再光緒六年四月二十八日據署長春廳通判吉林廳理事同知善慶稟稱該廳奉文考試廳屬文試童生於本月十六日考試正場業經張示團案二十二日隨棚覆試各文童入場封門當將正場錄取前列三十名文童挑列堂號以便嚴密關防隨出題牌示諭有刁童赫選三萬鶴亭程龍榜王竹林王玉麟等數名擁前面懇以挑入堂號文童恐多槍冒伊等亦懇挑堂號代官監試該廳以堂號坐次不敷毋得紊亂攙越之言申飭並令歸號安靜覆試乃赫選三等挾忿串聚多人肆行嚷鬧推將號桌推翻踹折桌凳執持掄打擁至大堂鬨鬧各用所持桌凳向堂號文童掄打不准覆試威逼隨同出場該廳嚴行彈壓並飭查拏該童等始各擁出携拏題牌一齊掄打至大門硬行開封出場逃跑該廳等隨飭令並未滋事各童照常覆試將刁童赫選三等五名先行扣除飭差嚴密查拏等情稟請核辦前來奴才等查刁童赫選三等因覆試爭挑堂號輒聚衆鬨堂肆行鬧考迫該廳飭差查拏復敢携拏題牌掄打硬行開門出場實屬目無法紀刁惡已極若不嚴拏懲辦誠恐日後效尤何以懲刁風而端士習除批飭該署廳

選差幹捕將鬧考文童赫選三等拔名嚴拿務獲送省究辦外所有長春廳應試文童於覆試因學挑堂號鬧考緣由謹會同奉天學政臣潘斯濂合詞先行附片奏 聞伏乞 聖鑒謹奏奉 旨已錄 ○○太子少保頭品頂戴山西巡撫一等威毅伯臣曾國荃跪 奏為遵 旨酌保辦理善後出力員弁繕具清單恭摺仰祈 聖鑒事竊臣前因晉省賑務告竣所有善後未盡事宜欵目煩多專摺奏明將捐輸局改為善後總局飭令司道督率局中大小委員悉心經理履勘查訪本年六月間善後各務次第就緒復經奏請將在事出力各員擇尤獎勵奉 旨准其擇尤酌保毋許冒濫欽此查晉省地瘠民貧徭煩賦重積錮已深受病已久加以連年荒旱民氣凋殘瘡痍滿目實不忍言仰蒙 天恩浩蕩舉積年敝政一律廓清三晉生靈咸與更始微臣獲蕆斯役曷勝厚幸查善後事宜不外清厘荒地編審丁册均減差徭買還倉谷諸大端其中千頭萬緒非得精心果力之員假以歲月不能有成該員等冒暑經寒不憚跋涉無間初終實事求是力袪丨賦之弊專務藏富於民通計歲減差錢百萬餘緡而要工仍不貽悞實屬著有微勞理合仍照河工海運章程繕具清單恭呈 御覽合無仰懇 天恩俯准照單獎勵以為盡心民事者勸出自 鴻慈所有遵 旨酌保善後出力文武員弁緣由謹專摺具奏伏乞 皇太后 皇上聖鑒訓示謹 奏軍機大臣奉 旨該部議奏單併發欽此 ○○曾國荃片 再晉省歷年辦理賑務所有在事出力各員前經臣繕具清單 恩分別給予獎叙奉 旨該部議奏嗣准部咨以臣原保各員所請升階加銜令查明該員等於何年月日派辦賑務於何時事竣一併詳細聲明覆奏再行核辦等因當經飭查去後茲據善後局查明楊應奎王啓恩等二員均於光緒三年十二月初三日經臣奏調回晉辦賑至李暎段曉雲閻紹南孫頤年韓大鏞王炳奎李鑾國張其信郭增祿等九員均在籍紳士於光緒三年七八月間晉省舉辦賑務之初經各地方官邀請襄理或勸辦捐輸以賚普濟或監放賑糧分任其事皆係自備資斧不辭勞瘁均屬終始奮勉與奏調之員事同一律自未便沒其勤勞又據平定州穎昌期查明李暎一員幫辦賑務尤為出力請將原請四品銜改請候補御史後作為歷俸期滿至候補府經歷戈錫瑛候補知縣潘肯堂均於光緒三年十月間委辦賑務嗣因各該員先後丁憂隨即請咨回籍查其辦賑案內均屬著有勞績至叅垣譚士綬溫紹奎等三員均於光緒三年十一月間派辦賑務於五年春間蕆事查其竣事日期雖在光緒四年七月以後而勞績實在光緒四年七月以前善後局司道詳請具奏前來臣覆查無異相應請 旨敕部照擬給奬以昭激勸理合附片陳明伏乞 聖鑒謹 奏軍機大臣奉 旨該部議奏欽此 ○○涂宗瀛片 再升任湖南撫臣衛榮光前在浙江藩司任內聞訃丁母憂起程回河南新鄉縣原籍守制所有到籍日期經臣附片奏報在案茲自光緒四年二月二十五日聞訃丁母憂之日起扣至光緒六年五月二十五日不計閏二十七個月服滿例應起復據衛榮光遣抱呈由署布政使豫山轉詳請奏前來臣覆核無異除供結咨部外相應附片陳明伏乞 聖鑒謹 奏軍機大臣奉 旨知道了欽此 ○○河南巡撫臣涂宗瀛跪 奏為審明京控案情按律定擬恭摺仰祈 聖鑒事竊據鄧州民人周九書京控把總劉松林等勒索逼命等情一案經都察院訊供取結奏奉 諭旨此案着交涂宗瀛督同臬司親提人証卷宗秉公研訊確情按律定擬具奏原告民人周九書該部照例解往備質欽此並准將原告周九書咨解回豫飭司行提人証卷宗發交開封府審辦去後嗣據開封府知府裕慶具審明擬議解由署藩司豫山署臬司麟椿覆審解勘前來臣親提研鞫周九書籍隸鄧州已死周會信係周九書之子光緒四年十一月二十五日周會信與姚其鴻遇道貧難周會信起意糾允姚其鴻行竊即於是夜同縣二人徒手偕抵事主韓雙美家撥門進內竊得錢文衣物逃逸將贓物變賣分用周九書並不知情經韓雙美報州勘估移營協緝旋由該州孟家樓分汛把總劉松林派兵周長順孫光州於十二月初一日晚將周會信姚其鴻緝獲送營自認夥竊不諱劉松林將其發交營兵譙有成暫行看管聽候備文移州審辦是夜周會信等乘間脫逃報經劉松林將譙有成革伍移州飭緝照例杖責發落嗣周會信逃至湖北光化縣境凍餓身死周九書因會信日久未歸尋至光化縣查獲屍身因驗無傷痕將屍棺殮抬回葬埋未經呈報五年閏三月間周九書慢聞傳言周會信因與姚其鴻飲醉喧嘩被周長順等送營拷比勘罰逼命痛子情切信以為實正欲具控間適周九書族孫周學斌周學鑑於是月十一日因看戲擁擠與營兵周長順張天蕉口角爭毆未經成傷勸散經周學斌等聽叔周元清等由州赴南陽鎮呈告移府提訊維時劉松林查知周長順等爭毆滋事亦飭將周長順等移州解府稟請究辦周九書又心疑劉松林有縱庇捏稟情事隨赴臣衙門具控因仍批府提審並意京控即以前控情詞並添砌周會信遇給不識姓名湖字人寫就呈詞進京在都院具控奏奉 諭旨咨解回豫飭司行提人犯到案審明由藩臬兩司覆審解勘到臣親加研鞫據供前情不諱矢口不移案無遁飾應即擬結此案周九書京控各情現經訊明委因慢聽懷疑痛子情切所致並非有心誣告惟呈詞究屬失實自應酌量問擬周九書除不能禁子為匪輕罪不議外請照不應重杖八十律擬杖八十折責發落營兵周長順張天蕉因看戲擁擠輒與周學斌等爭毆實屬不合均請照不應重杖八十律各擬杖八十革伍折責發落姚其鴻聽從周會信行竊計贓一兩以上至一兩以上杖七十為從減一等杖六十律上加逃罪二等擬杖八十折責發落照例刺字周會信糾竊被獲脫逃本干律擬業已身死應毋庸議譙有成疏脫周會信等營兵已照律責革亦毋庸議把總劉松林查無拷比勘罰逼命及縱庇捏稟情事其兵丁周長順等滋事亦即查明移州解府究辦尚無不合應請免議未到人證免提省累除供招咨部外所有審擬緣由理合恭摺具陳伏乞 皇太后 皇上聖鑒勅部核覆施行謹 奏軍機大臣奉 旨刑部議奏欽此 ○○頭品頂戴江西巡撫臣李文敏跪 奏為候補知縣試看期滿腿疾未痊請 旨飭令回籍就醫恭摺仰祈 聖鑒事竊查前准吏部咨嗣後道府州縣保歸候補班人員以到省之日起予限一年詳加察看考核奏明分別補用改補休致等因歷經遵辦在案茲查有同知銜改指江西歸候補班前先補用知縣林振潮廣西附生効力貴州軍營洊保前職光緒五年三月初九日繳照到江進闈扣至六年二月初九日試看一年期滿臣隨時察看該員腿疾未痊難資差遣相應請 旨飭令回籍就醫俟病愈之後再行來江補用以重民社而昭核實除咨會同署兩江督臣吳元炳恭摺具奏伏乞 皇太后 皇上聖鑒訓示謹 奏軍機大臣奉 旨着照所請吏部知道欽此 ○○涂宗瀛片 再花翎儘先補用遊擊李毓求現年三十三歲係商城縣人於同治六年投効河南嵩武軍充當馬勇隨剿山東直隸一帶逆捻打仗獲勝並西征屢次攻克城寨出力該遊擊在豫有年熟悉地方情形迭著戰功合無仰懇 天恩俯准將花翎儘先補用遊擊李毓求留豫收標補用以資得力理合附片具陳伏乞 聖鑒訓示謹 奏軍機大臣奉 旨着照所請兵部知道欽此

浙省撫轅事宜 ○七月二十四日學憲張前山西撫臺鮑俱拜會 補用府盛慶瀾稟知交卸衢鹽局回省 候補同知黃瀛海稟知署司 委署石浦同知事 前署永嘉縣典史鄧爾璘交卸回省稟到 衢府守衛關侯德奉撥台委赴口外買馬來省稟到 ○二十五日未入流春棨稟銷沖局差 牌示仰鈕捕詳送世職林徵生知悉即備帶步弓于本月廿八日來轅由巡捕官帶候本部院驗看 發標差遣特示 又示照得奏銷例應盤庫茲本部院定於本月廿六日按臨藩庫察閱 為此仰管庫員役一體遵照毋違 特示

蘇省撫轅事宜 ○七月二十八日同知于致銘銅山縣查案回 又金鍾彥銷津局差 知縣胡爾銘松滬局委解餉銀來省 京口駐防印務章京白山鎮江來 江陰縣訓導吳應生 學轅文巡捕鄭守模 武巡捕張景雲 沭陽培均稟知護送學憲關防來省 分發江蘇試用典史周士欽浙江人稟到 同知吳恆上海回並辭赴江陰沙洲差 又沈鳳韶稟知牙厘局委解餉銀赴金陵 知縣汪嗣晉稟知首府委赴照文公幹 又任文藻稟知奉委解京餉差 又于昱文稟知奉憲札飭七月初一日起停支薪水

丹桂軒仙記

八月初一日演

合 演 富貴長春
六月仙 蘇三順 畢永德 余塘關
趙祥玉 陳占奎
董三雄 張福寶 張大奎二奎 盜
新丁鴻忠 張德山 常國泰 春緒 魂
到郭同來 陳永和 小長順 全福 鈴
周春奎 郭秀華 楊壽長 劉寶林 取長安
三麻子 張雲亭 禿扁兒 全武 落馬湖
宋翠林 羊喜壽 沈才寶 張德山 金寶陣
張大本 陳長興 郭同來 張德山 普
馮永順 陳永和 小會秋 丁福忠 陀
張福寶 常國泰 小長順 趙祥玉 寺
合 演 戰蒲關

八月初一夜演

合 演 仙聚會
三麻子 文治田 黑桂山 才寶 戲
趙祥玉 道元 李春寶 汪玉 子
王桂官 天元 錫芳 子 福 太 都
六月仙 賣皮紋
周春奎 楊壽長 兒 全福
郭秀華 張雲亭 長在 打金枝
小會秋 郭同來 張德山 長在
常國泰 陳長興 小長順 春緒 遊
沈才寶 陳占奎 陳永和 全福 塔
黃才官 張寧亭 望兒樓
合 演 馬鞍山 三進士

頭次新到張慶回申王兆奎

大觀戲園

八月初一日戲

合 演 大賜福
林桂祥 朱街亭
劉連奎 空城計
劉恩久 新馬護
一枝燈 達子 紅子 戲叔
新到 劉子雲 羅家凹
陽吉祥 陳風 雙搖會
小具春 萬壽 蓮姚 劉雲林 鳳林 山慶奎
馮吳五 來 寶兒 元月 全福
九桂五 喜壽 佳奎 朋玉 王全
王大喜 福芝 子清 王西
虎俊英 小山玉 山田三禿雙 蓮生
郭秀林 趙金蓮 連環陣
演 蚆蜡廟 桑園會

八月初一夜演

林連桂 小楊吉祥
劉恩祥 連一枝燈
兩陣風 劉子雲 子紅 全武
李對兒 林連桂 慶正廷 新添
一劉鳳林 玉奎 姚云林
萬壽 李達子 紅陳 吉太
蒲天星 新春 來左 錦總
李綠香 劉入奎 貴
大福喜 杜鳳 朱二 小六
盧俊英 郭秀林 趙金蓮
彩樓配 五龍 外國 號子 中
福壽二 加官 七十 瑞 行
新戲 火輪 船 山 新添 珍瓏
取 連 鎖 瑞 寶 光 遊 火

金桂茶園

八月初一日戲

蓋金鐘 小五遇 赤桑鎮
黑猴子 石寶山 雙桃紅 大馬蓋 馬
雲裏飛 劉學海 小馬蓋 小馬蓋 家
寶玉 黑馬 上飛 壽忠 雙龍 雙鳳
大子紅 馬三順 雙飛 雙慶 雙璧 潮
新到 小金 翠 新排 刺虎
想九霄 小金紅 扇墳
水上 寶
大一 子
飛 斛 來 入 寶
萬人迷 鳳球 紅 飄
嬰 且
本 全 富貴圖
投入連府 男扮女粧 觀音搭救 駐札蘇城 王佐接位 臨潼鬬寶

八月初一夜戲

新到
蓋金鐘 全班文武合演白水灘
黑猴子 雙桃 東宮掃雪
寶玉黑 劉學海 雲裏飛 小馬蓋 天
馬上飛 馬三順 石寶山 大馬蓋
雙龍 王壽忠 雙桃紅 郭二山 波
新到 雙翎 雙璧 雙飛 雙福 雙慶
想九霄 小和尚 小金翠 朱七 樓
雲裏飛 嬰寶旦 小金紅 七牧洋
活呂布 斛珠 馬上飛 明月珠
萬人迷 慶昌 富 連府迎親 三上吊
水上飄 接 貴 巧得二美 茹蘇相會
嬰寶日搭子 本 圖 徐相搜府 專諸刺僚 大主登位

天仙茶園

八月初一日演

合 演 大賜福
孟七燕奎 玉三 名順洪喜 長桂 采石磯
王桂芳 錢鼎觀 彩樓配
景四寶 吳喜桂 張盈壽
謝雲奎 吳寶喜 劉洪喜 白馬坡
姜善珍 周劉泉 小脚 遊殿
邱阿增 倪錦仙 宜慶 鬧
孫春恆 喜桂 盈壽 孟七 凌雲 三
蓋三西 阿壽 金生 來全 天林 四
陳彩林 候長壽 孟六 周松林 本 節義 廉明
陳彩林 小金生 大捉妖
文武 合 演 青石山
周松林 周來全 打城隍

八月初一夜演

吳喜桂 李名寶 應慶 寶壽 黃天霸
凌四寶 王桂芳 謝寶奎 實連環
陳彩林 開福 長貴 大奎 仙姝
孫春恆 孟六 九齡 永升 新排 黑風山
錢恩榮 松林 孟七 連子 新 收小青
邱阿增 來全 寶小 洪小 盤 放西湖
侯長壽 山西 龍霞 洪喜 新 借傘
姜善珍 金生 德寶 阿壽 彩 曹公祠
周劉泉 任七 玉山 喜貴 新 盜庫
吳寶桂 宜慶 王三 名順 戲 金許仙
陳彩林 謝云奎 星觀
蓋山西 關泰奎 周來全
全武 六孟 歌天書

白蛇傳

小東門外喜椿茶園

八月初一夜演

邱松泉 張錫榮 雙帶箭
孫雲慶 雙福 鎖兒 應運奎 攻
俞守芳 世旺 胡桂生 潼
劉庚燮 五子 長發 方永吉 關
陳阿福 陳泰正
新到 劉均喜 倪福山 牧羊卷
回申 唐增貴
徐珍慶 傅來發 王進德 打齋飯
俞守芳 張寶奎 吳長發
唐世旺 徐四壽 大羊子 李小慶 無介寺
何心齋 方永吉 龐啓瑞 殊砂痣
劉 庚 燮 對刀步戰
楊德榮 張錫榮 盜宗卷

三雅戲園

八月初一日演

請郎 回話
花燭 哭魁
辭朝 相約
描容 講書
別墳 落園
訓子 討叙
刀會 小審
拆書 大審
空泊 考試
痴池 賺釵
說親 釋放

初一夜演

起布天門陣
問探 落驛
佛圓 墜鞭
認子 入院
北餞 賣典
驚醜 嘗巾
前親 打子
後親 叙歌
茶圓 拾金
狐思 報喜

地基出租

今有地基十畝坐落在老閘西首點石齋對面如欲租者請至本館內面議可也此佈 申報館白

禮拜一拍賣

本行准於八月初二日即禮拜一十一點鐘在本棧拍賣八磅四紅搭原布九磅十二馬頭市布二十四七磅斐藍樹洋標藍素花布又水漬原布洋標等貨此布 丙(一廿) 祥泰洋行

禮拜一拍賣

本行於八月初二日二點鐘拍賣太平金龍蝴蝶人馬鯉扳船牌等洋紅花馬管紅嗶羽毛其餘漬布等不計先此佈聞 丙 裕盛洋行啓

禮拜一拍賣

啓者於八月初二日十點半鐘在本棧內拍賣人樣牌大紅洋藍小呢數匹俱是淨貨至期請來面拍可也此佈 丙 裕昌行啓

禮拜一拍賣

啓者於初二日二點鐘在本行拍賣各樣木器新式台燈手爐燈各式玻璃杯料器等物不計餘各寶號欲買者屆期賁臨可也此佈 七月廿八日 豐裕行告白 丙(一廿)

禮拜一拍賣

啓者於初二日十點鐘在本行拍賣自鳴鐘 料杯燈筒 品布傘 品紅 藍 品綠 品黃 大小花瓶 甜酒什物不計此佈 乾泰行啓 ○(二)

禮拜一拍賣

准於禮拜一十點半鐘在本行拍賣 樓椅 床 畫 鏡 古玩花瓶 東洋匣子 又圓檯 舊馬車數輛 一切馬車傢伙什物不計 隆茂行啓 丙(一廿)

禮拜二拍賣

啓者於初三日兩點鐘在美最時樓房拍賣 彩呢一百念疋 哈喇呢八包帶有永賣特此佈聞 乾泰行啓 丙(一廿)

禮拜三拍賣

茲於月之初四日兩點鐘在義記棧內拍賣淨貨德國仙人松鼠蝴牌等洋紅布綠花旗洋紅標雜色福字海馬呢又猿頭亂碼人面孔雀錶牌洋紅等貨先此佈聞 丙(一廿) 裕盛洋行啓

禮拜四拍賣

啓者八月初五日即禮拜四十二點鐘拍賣路燈GGM羽毛嗶嘰人鎗小呢七磅藍人鎗八磅四洋房雙人飛鳥原布六十四線藍雙路燈漂布六磅洋房七磅美人駝牌雙人洋標藍雙路燈藍人鎗紅人鎗挺市洋標十四磅飛龍斜文八磅孔雀牌細文人鎗牌洋紗尺六美人牌元絨等貨特此布聞 丙(一〇) 七月三十日 元芳行啓

呂宋大小票出售

今有英十月份金銀表彩票出售每號收錢六十文一號起碼如買念號收洋一元頭彩二百元其餘票上註明倘有不欲取物九扣即付現洋遠處由信局帶買不悞 甲(三) 寧波江北岸 通順洋行啓

鴻發洋行告白

本行所存九月之票餘存無幾十月增彩票已經發售得彩數目業登公議通依大票百分之二始終劃一惟買者驗之是幸外埠賜顧信寄上海棋盤街中原班回件 乙(二)

良醫

曉滄陳君學本祖素方祖仲景功深養到故於疑難重症無不應手而愈因告諸病人遇良工而盡入康莊也寓北市盆湯衡 成章綢莊 魏育堂 揚善 乙(二)

病愈誌異

余得奇疾延醫莫效忽思貴報載有龍虎山道人崇治疑難雜症帶香金至石路北仁興棧一試之豈知道人只付靈符三道服兩道而已覺爽快三道服完而病若失驚道人眞神人哉驚喜交集爰爲登報以誌之 乙(二) 鎮江符雲樵

桃塢賜寓公啓

南中書畫名家設社助賑者現以松江全節堂歌思泉羨麗甫兩君所設揚仁社爲魁首社費由兩君解囊不支分文與社者六七十人皆一時物望設社未浹旬已得潤貲一百五十元又常熟虞山社中亦多名家揚州安徽會館中淩君子與善八法浦香圭八精鐫篆惟皆有限止之期藝林愛賞者乞從速往顧一切潤例已登五月十四五日七月初七十四廿二廿九日申報中不贅至七月十六申報所登松郡雲間一社展經函諭知無其事云謹敘數言以廣雅惠 乙(一二)

新開佛招樓元記客棧

本棧開設上洋棋盤街坐北朝南門面三層樓洋房出入俱便新式華洋房間概用大床器具一概新造潔淨茶水飯膳南北兩著菜式任憑客便如蒙貴客光顧價目公道特此佈聞 乙(二)

英十月大小呂宋票

啓者小號逐月出售呂宋票彙各路諸公賜顧得彩甚衆以此接踵連綿惟不繼消故增擱綴小彩票每張售錢一百廿毫買十張收洋一元照大票得彩百分之二概付現洋俾垂久遠以照平允遠方各處如欲臺購者亦可信致辦奉不悞 大英三馬路口 同發和記具 乙(一二)

英十月呂宋票出售

本號專辦呂宋國君原票抄號分作四十股之一每號散錢一千百八十文此係變通價之法一元半十號計宜親多且易得彩百頭彩五百元二彩百五十元餘彩另注遠處信至妥寄無悞賜顧勿疑爲幸 乙(二) 上洋四馬路東首源發外國木器號啓

增彩票

本行九月彩票現存不多十月增彩票定於華八月初三日出售其得彩數目及出售價值概在同議告白內登明一律照售遠近賜顧幸祈速來購取爲荷 上洋二馬路發記 五馬路大有彩行 行全啓 乙(二)

英十月增彩呂宋大小票

啓者現在各行售賣呂宋票除大票彩數一律外小票得彩數目差次不等茲特公議通市劃一不致紊亂俾賜顧者無所猜疑以昭平允謹將增彩數目列明頭彩一票二萬元二彩一票六千元三彩五票每票一千元四彩十二票每票五伯元五彩五十票每票一百元六彩一百零二票每票五十元七彩四百票每票三十元頭彩上下兩票每票三百元二彩上下兩票每票一百五十元大票每張售洋六元半張三元十分之一散錢七百文小票每一號起碼收錢一百廿文舊買十號收英洋一元得彩數目照大票百分之二得彩付洋均於票上註明外埠賜顧者請由信局寄取不悞 發記 慶福昌 鴻發 通源祥 同德興 同源 大有發洋行全啓 再啓者同源洋行巡捕房三馬路口慶和里新同源洋行棋盤街三層樓洋行 乙

呂宋發財票

今有英十月份票出售每張六元分售半票亦可遠處均可寄信至棋盤街北首郭恒豐土行對門此佈 上海元號啓 乙

頂好綠礬出售

茲啓者今本館有上等綠礬出售其價極為公道如各貴客欲辦者請至本館看樣成交是荷此佈 申報館啓

阿佛里公司

一千七百三十年開張

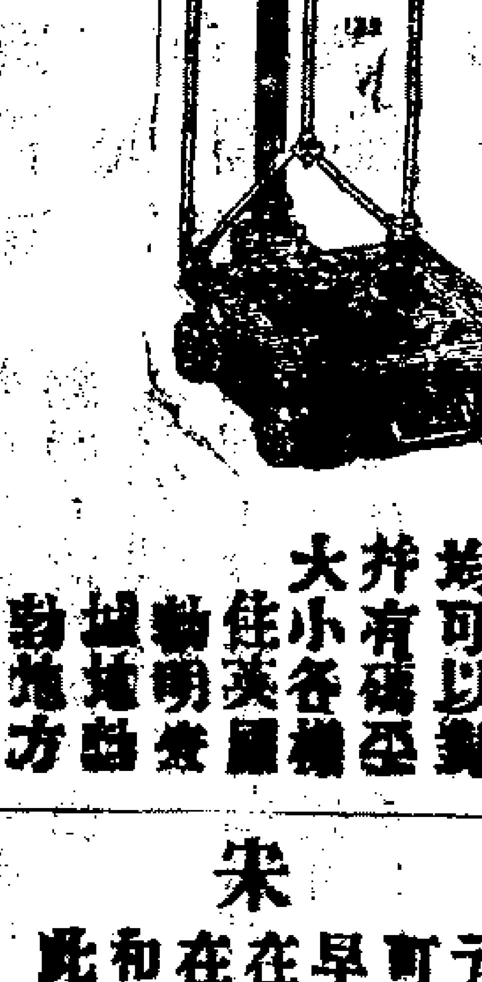

專造報官入冊之瑪瑙天平與秤物各器其斤兩按照各國均可以對并有磅秤大小各樣住英國勃明罕城地名勃地方

W. & T. AVERY,
Weighing Machinists, Bermingham, England.

丁

呂宋票

今有英十月票出售每票洋六元分售半張亦可如欲買者請早來購取實在江北岸濱口在洋行街均有和順分行出賣此佈 上海和順洋行啓 甲

專治痔漏

凡患痔漏重者喪命輕亦損壽余世傳秘方不用針刀限日痊愈除根寓法界大馬路寶鳳樓昇平里閣回春便是 乙

退定檯椅票告白

本號檯椅票每十五號收足洋五角現存無幾貴客欲買者祈早日來買可也英大馬路東首利昌木器店啓 乙

呂宋發財票

今有十月十一月份發財票出售每張六元分半張亦可請來購取二馬路全盛局內駿發啓 乙

呂宋國君票

今有英十月十一月票出售每張洋六元半張三元分售十條亦可得彩照派賜顧請到棋盤街北便是永吉洋行啓 乙

呂宋票

今有英十月十一月票每張六元分售半張亦可頭彩二萬元二彩六千元遠處由信局寄購即奉 四馬路廣豐行帳房啓 乙

呂宋票

英十月票出售全張六圓半張亦可十月票增號頭彩二萬圓二彩六千圓外埠來信當即回件 四馬路復豫洋行帳房啓 乙

勝記呂宋票

今有英十十一月票出售每票洋六元半票亦售頭彩二萬元二彩六千元倘遠處賜顧寄信至上海老旗昌東首平安坊口和昌莊內便是 乙

呂宋票

今有英十月十一月票出售每票六元分售半票亦可貴客欲購者請至老巡捕房北首九華綢緞莊斜對門便是 泳記啓 乙

參茸戒煙藥片

今有粵東鄭福蘭堂新增參茸戒烟藥片用料瓶藏較免使洩氣製法與衆不同取其便於攜帶至官紳商賈雖舟車中亦如常蓄無不效無不速戒後了無別症見烟亦不思吸如已經深受毒猛醒志除其害者請來購買再該堂所有蜡丸丹散各種藥風活血養元固精藥酒膏藥等概照粵東原價利便士商就近採辦也 華彰 悅生啓 乙

呂宋票出售

今有英十月份票每張收洋六元半張洋三元十分之一錢七百文外埠購取由信局寄到無悞 拿能行啓 甲

呂宋發財票

今出售英十月票每張洋六元分買十條亦可遠處賜顧由局寄至上洋九章綢莊對門便是 老祥記啓 乙

呂宋大小票出售

現有英十月份呂宋票每張洋六元半張亦可並念分之一每條收足錢三百六十文如得彩照股兌洋再有現洋彩票每號收足錢一百念文如買十號收洋一元頭彩得洋五百元二彩一百廿元其餘票上註明如得彩均付現洋外埠欲購由局即奉上海棋盤街五馬路口洋房內美利洋行帳房啓 乙

纍得呂宋票

今有英十月十一月票出售每張六元分售半張亦十分之一皆可賜顧請到四馬路一品香對面向[illegible]號購取此佈 乙

呂宋減價票

啓者英十月十一月份財票已到欲買者祈即來購取可也此佈 四馬路口黃甫灘義源洋行帳房謹啓 乙

呂宋票

本號出售英十月十一月票每張六元分售半張亦可貴客欲購者請至大馬路望平街長豐綢莊對門便是 必發啓 乙

第一峰卦命遷移

可以前知○翰林院編修愚弟鍾家彥贈○君平再世○左侍郎雷以誠題眞神人也○舉人如弟李濤佐贈○抑亦先覺○主事愚弟樂理瑩贈○命談正理○卦斷玄機○進士如弟黃學宏跋 寓寶善街口洋樓上 乙

抄號增彩

本號專代呂宋接月抄售大票每張售足錢三百六十文頭彩派得洋一千元二彩三百元其餘念股之一照派外埠得彩仍由信局代取即付現洋 乙 上洋棋盤街昌盛隆啓

輪船租賣

茲者本廠精造新式堅固輪船現成數隻其船行走快馬如飛凡仕商識租識買請獨移玉小號面議 虹口發昌機器廠 乙

時亨發財票

今出售英十十一月呂宋票每張六元分買十分之一亦可遠處由局寄至上洋棋盤街北震元廣貨號隔壁 時亨啓 乙

新式油扇

茲有油扇大啓刻花價極公道欲購者請移駕至邑廟得月樓便是 乙

呂宋票出售

今有英九月及十月份呂宋票出售每票洋六元分售半票亦可如有貴客欲買請來購取可也 乙 棋盤街北首永記啓

起首創製華字鐘錶發售

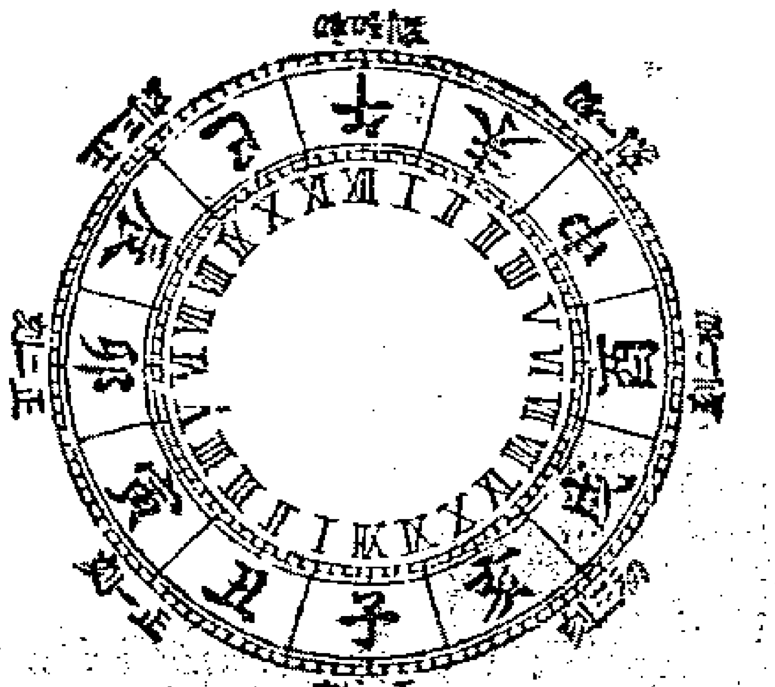

此鐘錶按中國時辰十二宮內選大針一晝夜行一週每宮分八刻每刻十五分每時辰外選長針行一週中間仍註西字計明點刻以便閱者了然因從前鐘錶只有西文一晝夜運行兩週華人雖定時刻諸多未便倘在遠地迥隔不知其所謂故僕不惜工資別開生面於戊寅年始專托向在中國最著名搭臧洋行起首創製工料堅固身本較貴可走二十九時辰歷蒙仕商賜顧早經遐邇馳名近來照樣仿造者實繁有徒然我號精益求精內中機器之堅固係搭臧老牌子非尋常所能及即如字面鐘案等鑿端正比前更覺雅緻可謂無美不備矣 計開

三號八件馬擺擱錶雙怡聲每隻規銀十八兩

二號八件馬擺掛錶雙餘喊每隻規銀十二兩雙怡聲每隻十三兩五錢

二號八件馬擺掛錶雙播喊每隻規銀二十兩又異金每隻規銀五十兩

二號丁字輪九朵衛古式面每隻 規銀念五兩定價劃一誠信無欺 乙

寓上海北市拋球場後福綏里口永享號內惜分陰齋主人浙鄞植園何天生謹啓

發寶自來火

今本局有上等自來火與泰西寄來最高者無似每箱裝十包可期許一千[illegible]百四十小匣並可將箱打開拆賣其價格外[illegible]運館至申銷售申昌面議 上海申昌自來火局告白

聲明

茲有法界大馬路中玉露春茶館現與鮑悅山開帳加悅記二字所有各寶號往來賬目向老玉露春逕算與玉露春悅記無涉恐未週知特此登報告佈 乙 鮑悅山謹啓

新開

本號開設在北門外石路中市坐西朝東自運洋廣京貨一應俱全其價格外克己倘蒙士商賜顧請[illegible]本號無悞 萬順謹啓 乙

新設鐙船示諭

稅務營造處總營造司韓 為通行曉諭事照得本總營造前奉 總稅務司赫 憲劄行以沿海沿江建造鐙塔浮樁等事或係創設或宜改移或有增添或須撤廢者既有變更必即隨時彰明出示通曉各處俾得行船者周知偏[illegible]寺因[illegible]本總營造司查津海關稅務司所屬界內北河口外現議有船一隻合將其情形度勢開列於左 計開

一大沽北河口外於七月二十二日在別臨潮落時水深十四尺之處設有大沽鐙船一隻自鐙船視攔江沙外之紅色警船為北三十六度西一十五分西相距約十里

一該鐙船上用透鏡白光常明鐙火距水面三丈二尺晴照二十里

一該鐙船撐桅前視上相距船備五尺高之處系有白光常明小鐙一個為指明船首方向

一該鐙船身係紅色兩旁以白色書有洋文[illegible]大沽字樣上置有黑色籃球一個徑六尺八寸

一該鐙船於下霧時每一分鐘將鳴鑼一次

一該鐙船倘被風浪衝激移動方向至無足為示引之處即將舊照之鐙撤去更換小紅常明鐙兩個分挂於船之首尾至桅上籃球即行撤去於未撤之先桅上挂一紅旗為記以防失誤

一該鐙船在緯度北約三十八度五十三分經度中國中線東約一度二十一分四十二秒英國中線東約一百十七度五十一分三十秒

為此合即通行出示通曉各處船隻其務宜留心辟記以免虞勿忘勿忽切切特示

光緒六年七月二十五日 第一百二十四號示 甲

中國用熟皮鞋店賜鑒

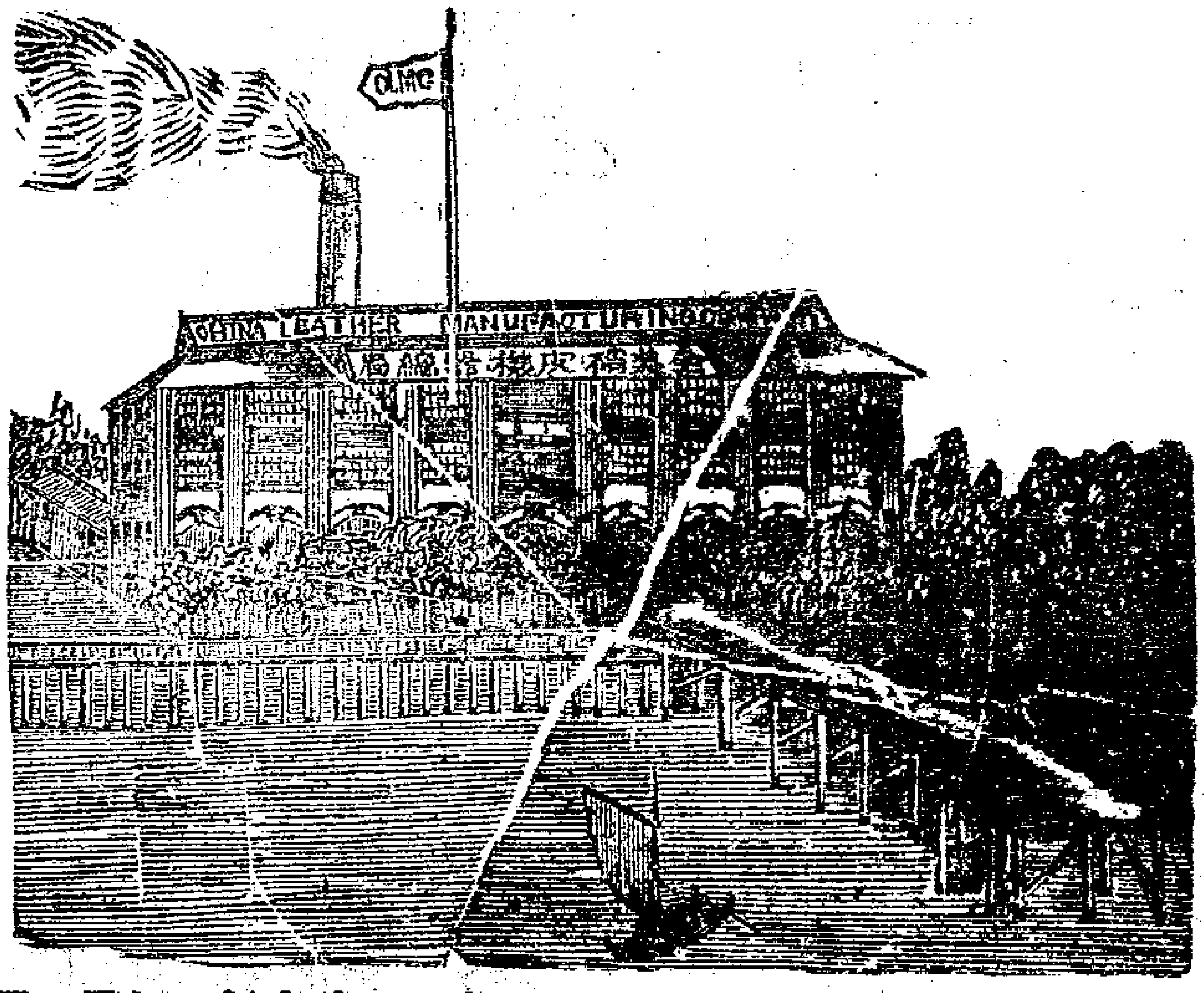

本全美硝皮機器總局今有自己製造頂高外國之皮其皮與中國所製之價相同而其貨堅牢于中國可為買客極好之物如欲取樣亦可買者或僅一斤亦可隨意本局設在浦東棧房則在上海九江路即二馬路十九號門牌藏有存貨如有人經手躉賣至一担者則可打九扣也此啓 甲[illegible]

全美硝皮機器總局告白

軍械機器出售

啓者本行在滬專辦新式鋼鐵鋼砲來福洋鎗大小鋼帽粗細火藥鎗彈機器各種俱全現設五馬路議泰洋行對門倘承貴官紳賜顧新舊小行視樣議價物既異常廉利價亦格外公道特此佈聞 甲[illegible]

新泰利洋行啓

軍械機器出售

啓者本行向在上海代購外洋軍械機器凡各種新巧鎗砲彈藥以及開河掘井取鐵挖煤織呢成布等項壘經各局委辦甚夥利用咸宜貨質堅精無美不備倘蒙貴官紳賜顧即新至本行面議價目尤為公道此佈 甲[illegible]

泰來洋行啓

希恩克斯父子有限公司

創想獨門製造官報之三樣

圖伯斯自滅火燈

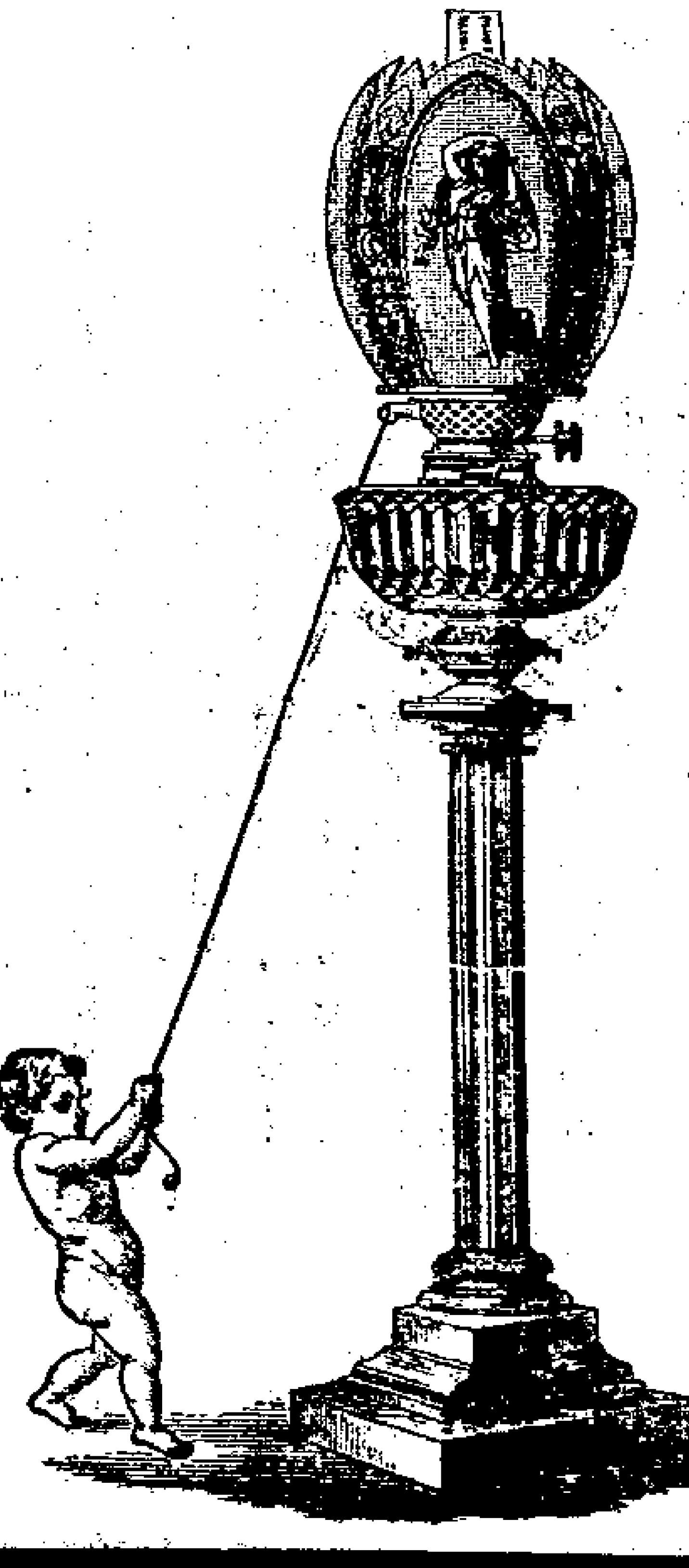

燈內有二火有兩開分使各樣火互為大小

又有機關將指一壓兩火齊滅可免將燈草挑低而入於油壺又

燈草已自行蓋住不使塵土沾染且油亦不致漏出而汚案面

燈常閉油氣此亦可免

本公司開張英國白明漢埠給漢敦路又在倫敦京都設立貨厰

丁[illegible]

JAMES HINKS AND SON, LIMITED,

BIRMINGHAM AND LONDON, ENGLAND.

痛人有鑒

痛癩轉成康健

不復吸鴉片

不再有疼痛

中國男女老幼皆可醫

最高最有力之戒淨烟癮散中國人俱說最佳止害用此種藥散者有千人可證每六十包一元

戒淨烟精粉貧富人皆可一律戒淨好善者常賜此以分送本藥房躉本發賣每年以數千計每包一角

4716此藥水可醫骨痛腳腫楊梅毒瘡各瘡皆有靈效可使血清此種實藥服者無不誇獎每瓶及另藥兩丸一元二角五分

發司夫對唔今年新創之靈藥男女可使康健於生子大有效驗查有許多男女心中欲生男子而無力不能如意只有此藥司夫對唔可以奏效胃納又可加大力氣亦可加大凡欲耽於女色而身子柔弱者急服此藥可與再造之人一律每瓶一元至二元

補頭髮之藥如頭髮已白一二禮拜即可復原電色亦佳每瓶一元

養頭髮之藥名尤豈司馬者用之可長新髮即舊髮亦可不落每瓶五角至一元

並有各種藥可醫痔瘡牙痛白濁疼疾眼病咳嗽腹中生蟲身子軟弱諸藥皆有各種藥包上俱載有用藥之法

以上諸藥皆在英租界黃浦灘洋涇浜口第一號房屋大英藥房係上海最大之藥房貨價最賤辨性最真無出其右諸君賜顧者請認明本藥房牌子不悞若在遠處由局寄來滬當即發藥若欲躉賣代售可函達如頭信面可書上海英租界黃浦灘第一號門牌大英醫院便是天津亦有英美洋行寄兌

上海大英醫院告白 甲[illegible]

呂宋票增彩

今有英十月十一月份票出售每張洋六元分售半票亦可十月起票每號添彩頭彩洋二萬元二彩洋六千元其餘所添各彩不及細錄如遠處均可由局帶信來購不悞棋盤街北首協記謹啓

乙[illegible]

源記呂宋票

今有英十月十一月票出售每票洋六元分售半票亦可頭彩二萬元二彩六千元另加小彩不及細錄棋盤街北首 乙[illegible]

羅四公司

製造白鉛粉顏色漆各事

在英國倫敦香太姆士路六十六號門牌

已奉官長入冊

羅四公司哈不牌眞濟科爾柴油因其甚好故今有各國及英國燈樓用之者頗多

羅四公司不融化之火輪車油此油無論寒暑皆可備用

頂高等之白新克粉並不肯變形之各油漆

各樣漆並頂高等之漆皆有

羅四公司已煉成之機器所用之牛油

機器所用之各種油俱有

刷油漆刷各種皆有並有最高者

零細油即廳油並有煮過之油及松香油及油灰及畢之及大及落淨及粉棉花

凡各貨運至他國裝箱俱十分留心 丁[illegible]

SIR, W. A. ROSE & Co.
White Lead, Colour and Varnish Manufacturers.
66 Upper Thames St. LONDON.

ART. DO ROZALIo,

出售大小發財票

紬緞票頭彩得洋四百五十元

英九十月份呂宋票每張收洋六員半張及十分之一亦售欲意販售統請賜顧得彩照大市付洋并有紬緞票每張收足錢一百念文躉買十張收洋一員得彩數目注明票上如不取貨九扣付洋遠處欲購原局即寄奉不悞開設在上海三洋涇橋堍亨達利洋行隔壁便是 甲[illegible]

同德興洋行啓

輪船往東洋美國等處

啓者本行番啓西曉魯輪船准於華八月初五日子時開行往長崎西門舍革神戶橫濱既到橫濱在該埠即有直隸北京輪船接赴美國等處如各貴客欲裝運貨及搭客者請來本行訂定可也提貨單簽字於禮拜二下午四點鐘截止此佈

七月廿七日

三菱公司啓

新到金剛鑽出售

今從外國採辦來金剛鑽大小不等各色頭面耳環鐲戒一切均可配用如諸君合意請來南京路第十五號門牌兌換銀行內面看議價是荷特此佈聞

主人告白

甲[illegible]

新到洋金線

啓者本行今有新到洋貨金線出售其物甚美價亦相宜如貴客欲辦者祈速來購取為盼特此佈知

天源洋行啓 甲[illegible]

必得呂宋票

英十十一月呂宋票出售每票六員半票三員十分之一足錢七百文遠處信來原局帶回留平街外圓坟對面必得 乙[illegible]

呂宋票出售

今有英九月份票出售每票洋六元分售半票亦可頭彩洋一萬八千元二彩六千元 [illegible]

棋盤街榮昌茶樓內新記啓 乙

特致中華買客賜鑒

賠利洋行在英國四奘蘭國阿魯城

開張一百餘年

專造路金嘴茶壺象牙各種馬求理大輿馬灑造各物並為羅盤羅各物

賠理洋行在美國奬牌特頒豐城及法國巴黎斯城賽會以路金嘴茶壺之故曾得奬奬謂其精雅而耐久也嘗熱湯水忽然澆入以此壺為第一即在爐上煮水亦可其得此好處係歷年調和此料也是以賠理洋行十分靠得此茶壺實合於華客之用一用此壺是當常用也此壺每一禮拜共造四萬餘個

各玻璃器

賠理洋行又專造壓切壓之各種玻璃杯燈各種實為第一號名無人能出其上如欲刻之細玻璃器格外留心製造

如欲觀各物之目錄者請至上海申報館取閱如欲代辦則託寄居通商各口之洋行皆可也

丁[illegible]

W. & J. A. BAILEY,

ALLOA, SCOTLAND.

[illegible]

多給保海險公司

本銀六十萬港

本局蒙經手多給保險公司經理人三菱公司之令代為保東洋船內各貨保險價照市面賠償各損失按照英國之累次章程

甲

三菱公司內里士告白

英華書館告白

自英九月初一日起本館欲收新學生為一牌學習寫英文讀英話書學英話此等學金每月三元

若有學算法寫帳目寫英信地理等者每月學金五元新來學生必先入下牌以後或者可入上牌云

甲

讀書時候乃上午九點鐘起到十二點鐘為至下午一點半鐘起到四點鐘為至欲學者請至上圓明園路十號內可也

通源祥告白

本行九月分票將已售完十月增彩票於華八月初一日出售遠近紳商幸速購買得彩數目登諸同讀告白惟前行樂賽得未取中彩乞執票者速來取去是幸行設上海棋盤街中市分售甯波江北岸鈺記莊

乙

英國霍生及四替豐有限公司

Hodgson and Stead (Limited)
weighing machine manufacturers
Egerton Iron Works
SALFORD, MANCHESTER.

專造稱物之秤橋及各稱物之機器及各鐵物 凡火輪車 鑄鐵 市上製 造紙 路 打鐵 機房 織布局 煤礦 磨廠 五金礦 織毛 化學 以上各人所用稱物之器本公司皆有創造生意人所用最新最合用者及各國斤兩法碼皆有製造英國曼尺四特城內而弗地方厄則登鐵廠為霍生四替特有限公司告白

丁

七月二十七日茶市行情列左

天祥行蘭香〡〤崇三百二十七箱十五兩實朱〡〤崇一百六十七箱十五兩寶泰〡〤通二百十四箱十五兩又新〡〤州二百四十二箱廿五兩正源〡〤州二百四十箱廿二兩源源〡〤湖州三百三十八箱廿三兩五春芽〡〤元四百十八箱卅一兩福馨〡〤申三百八十二箱廿五兩五〇實和行春馥〡〤長二百四十四箱十六兩仙義〡〤峒三百四十三箱十五兩二五〇履泰行靈逢〡〤電六百箱卅一兩二五〇謙泰行來儀〡〤平水三百三十五箱卅兩另二五

金鋼鑽彩票出售

今有英九月份金鋼鑽彩票出售每號收實洋一角兩號起碼得彩章程要上註明如欲買者請至四馬路廣豐洋行斜對面本行購取可也零派仍在江北岸分售此佈

上海通源洋行啓 甲

發財票出售

今有英九十月呂宋票出售每票計洋六元半票亦售賜顧者請至三洋涇橋南堍西首街內本號購取為荷

乙

公記啓

呂宋票呂宋烟

現售英九十月呂宋票每張洋六元分售半張亦可並有各欵呂宋烟價極相宜遠方皆可寄購

乙

棋盤街廣惠和啓

出售呂宋大小發財票

英九月呂宋票每張六元半張及十份之一均售洋有英九月紬緞票每號收錢一百念文憑實十號收洋一元頭彩得洋四百五十元二彩一百念元餘彩注票如不愛物九折付現外埠欲購票寄即奉如上洋棋盤街德豐門廣福昌洋行啓

甲

漢口白銅水煙袋出售

福昌昇號自運漢口雲白各色時樣水煙袋出售其價格外相宜現寓寶善街大客棧

乙

招客押欵

啓者如有房產地基欲作押欵者其息格外公道請至高易棧房面議可也此佈

乙

往長江客位價目

搭客每位上海至

鎮江 一元二角
南京 一元六角
蕪湖 二元七角
大通 三元二角
安慶 三元七角
九江 四元六角
武穴 四元九角
漢口 洋五元

上海 招商局 太古行 全啓

甲

咸北火險公司告白

啓者咸北火燭保險公司名庇運文共計科出現本銀三百萬元分設上海禮和洋行代理照常出保單專保中外房屋機房貨物行內家私保一概火險所有章程俱極妥善如遇不測照例賠償所保之價格外公道每百元送回用念元各 貴商光顧請移玉到本行帳房或寫字樓面議

甲

七月廿七日 禮和洋行啓

北英貿易火險公司

茲本行在上海經理北英公司保火險事務計資本銀八百萬兩倘蒙中外客商有貨物及中國房屋欲保者祈請至本行面商其保費價目格外相宜特此佈聞

光緒六年四月 旗昌主人啓

甲

招尋伶人

伶人飛來鳳巧鳳係唱武旦者也本園前在天津特邀來申二人共付押包銀五百餘兩以一年為期到園唱戲二十餘天今於本月二十五晚間被鎮江戲園賓姓等內外私誘逃走不知去向如有人得知消息前來報信者俟拿獲謝洋十元拿獲送來者謝洋五十元決不食言特此佈知

乙

全桂茶園啓

軟皮出售

今有本行新到紫色及綠色軟皮等貨可作馬車墊子并可椅上墊褥等件其便格外公道貴客欲買者速請來小行面議可也特此佈聞

晉隆公司啓 甲

出售

茲有六七分舊鐵鏈數千担長短俱全其貨如新一式均合船纜之用價亦甚宜倘蒙賜顧請來面議可也佈

鎮昌號啓 乙

新開錦豐洋貨號

本號開設上海小東門外吊橋堍自運東西洋貨各色疋頭布毛嗶嘰羽喇大呢等發客零售行交易

吉昌號 乙

呂宋票

今有英十月十一月票每張六元分售半張亦可頭彩二萬元二彩六千元遠處由信局寄購即奉

大馬路拋球場興記啓 乙

火油燈並煮食爐竈

英國白漢城顯武伯來公司所創並製造運寶各國

KEROSENE LAMPS AND COOKING STOVES

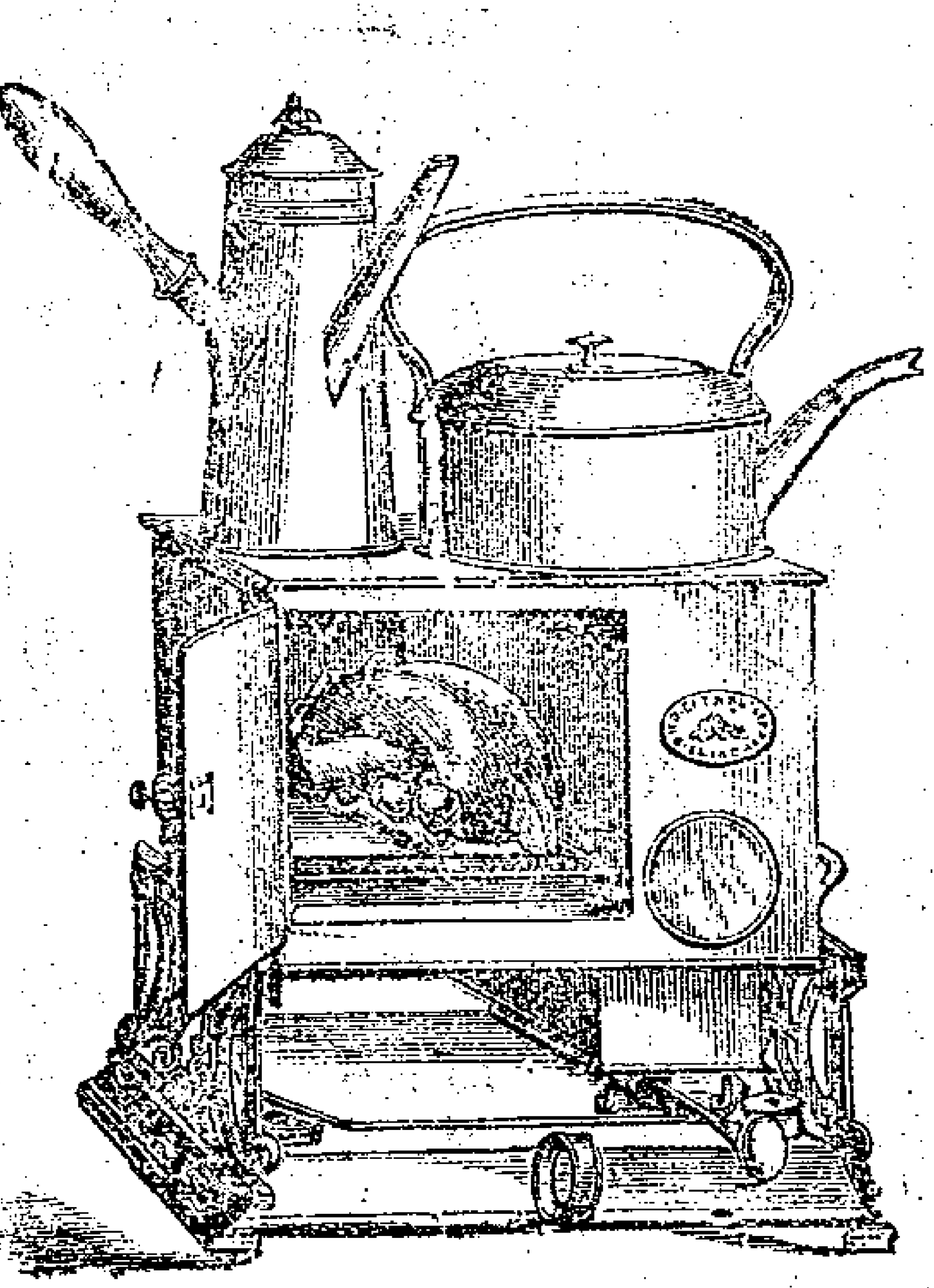

極穩當並自滅名咱啡燈
加精駛咱火油燈
新創名嚧嘸哩咱啊
不用燈罩燈

只用圓玻璃外罩此燈人皆喜用

著名之嚧嘸哩咱啊不用燈罩之火油燈已賞得獎牌燈分大中小三等核燈心分 一為八分之五 一為四分之三 一為一寸

手照燈 桌子擺燈 掛燈 有鏡背之燈 路上所用之燈 火車燈 燈棚所用掛之燈 移動壁燈 壁燈等各燈 禮拜堂燈 美國各種火油燈

噗嚀哌嘸及啊嚀咪爐灶各等甚多裝火油燈用四寸大燈心燈仍可取出各樣大小俱有俱可保不壞如有生意人欲另創一新樣子者本行可趕緊即做如欲觀各種圖式則申報館存有樣本也

丁

WRIGHT AND BUTLER, BIRMINGHAM.

七月三十日進口船禮拜六

江天輪船 由甯波 招商局
日新 又 由香港 招商局
保大 又 由天津 招商局

八月初二日出口船禮拜一

漢陽輪船往長江漢口等處麥邊行
琼洲輪船 往甯波 麥邊行
日新 又 往汕頭 招商局
保大 又 往烟台天津 招商局
江靖 又 往長江 招商局

初三日出口船禮拜二

停信又三點半鐘往甯波太古公司
蕪湖輪船 晚往長江 太古公司

初五日出口船禮拜四

希魯西唛魯輪船 予時往東洋英國 三菱公司

七月三十日各錢洋行情列左

英洋 七錢二分七厘八七五
本洋 七錢三分九厘
銀拆 一錢七分
洋拆 借
洋找頭 七錢三分九厘
錢找頭 一千零五十文
貼票 一元
卡錢 一百五十四千文
衣牌 一千一百四十文

七月三十日各匯銀票行情列左

銀行現銀票五先令二辨士六二五
六个月期票五先令三辨士
商人票六个月期五先令三辨士六二五